

Die A4-Legendenblätter zum Plan "Bestand und Konflikte" wurden separat, vorab geheftet.

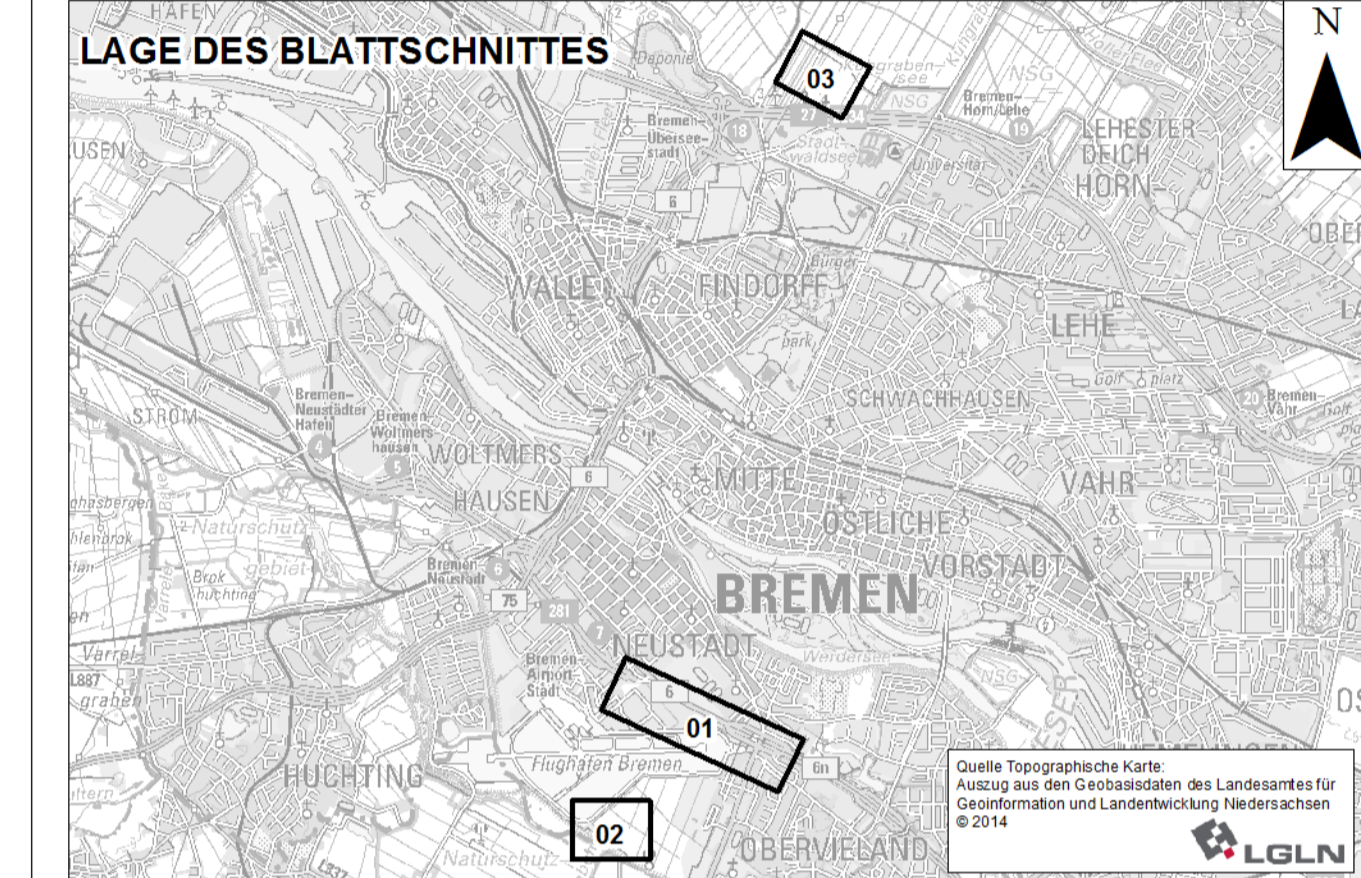
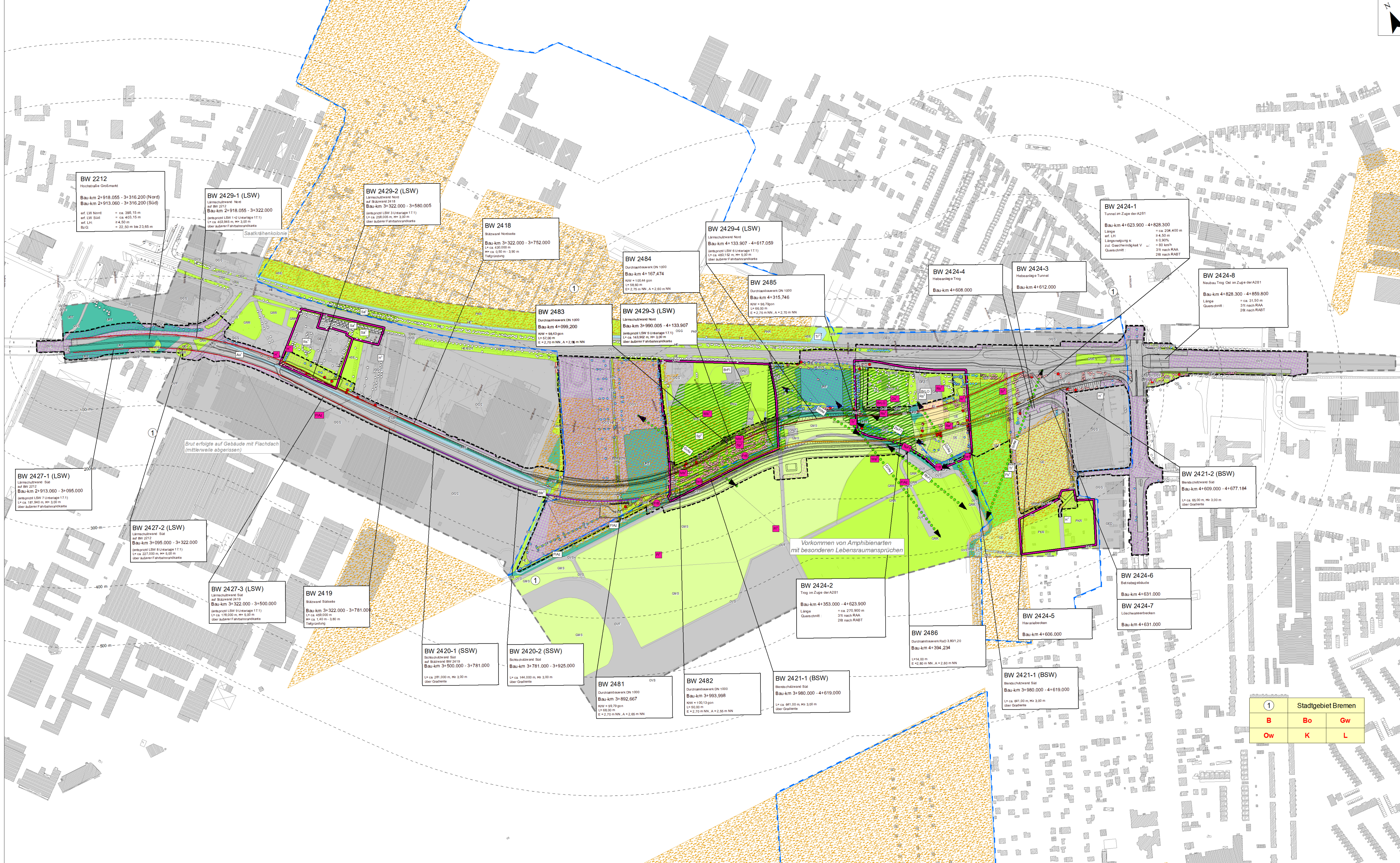

Blatteinteilung der Lagepläne

Blatt 01 Blatt 02 Blatt 03

Entwurfsbearbeitung:	planungsgruppe grün gmbh Umweltplanung Freiraumplanung	Datum	Zeichen
Bearb.:	30.10.2015	TS, TK, DK	
Gez.:	30.10.2015	TK	
Gepr.:	30.10.2015	gez. Strobach	

DEGES Deutsche Einheit Fernstraßenplanungs- und -bau GmbH	Datum	Zeichen
Bearb.:	02.11.2015	gez. Flasche
Gepr.:	04.11.2015	gez. Bömer
VKE:	BO2	

Nr.	Art der Änderung	Datum	Zeichen

FESTSTELLUNGSENTWURF

Straßenbauverwaltung FREIE HANSESTADT BREMEN	Unterlage / Blatt-Nr.: 19.12 / 01 NEU
Straße: BAB 281 - BA 2/2 von Bau-km 2+913 bis Bau-km 4+860	Bestand und Konflikte
PROJ-Nr.: 04820045 30	Maßstab: 1:2.500

Neubau der BAB 281, Bauabschnitt 2/2
zwischen Neuenlander Ring und Kattenturmer Heerstraße

aufgestellt:
DEGES
Deutsche Einheit Fernstraßenplanungs-
und -bau GmbH
Bremen, den 05.11.2015, gez. J. Kück

1	Stadtgebiet Bremen	
B	Bo	Gw
Ow	K	L