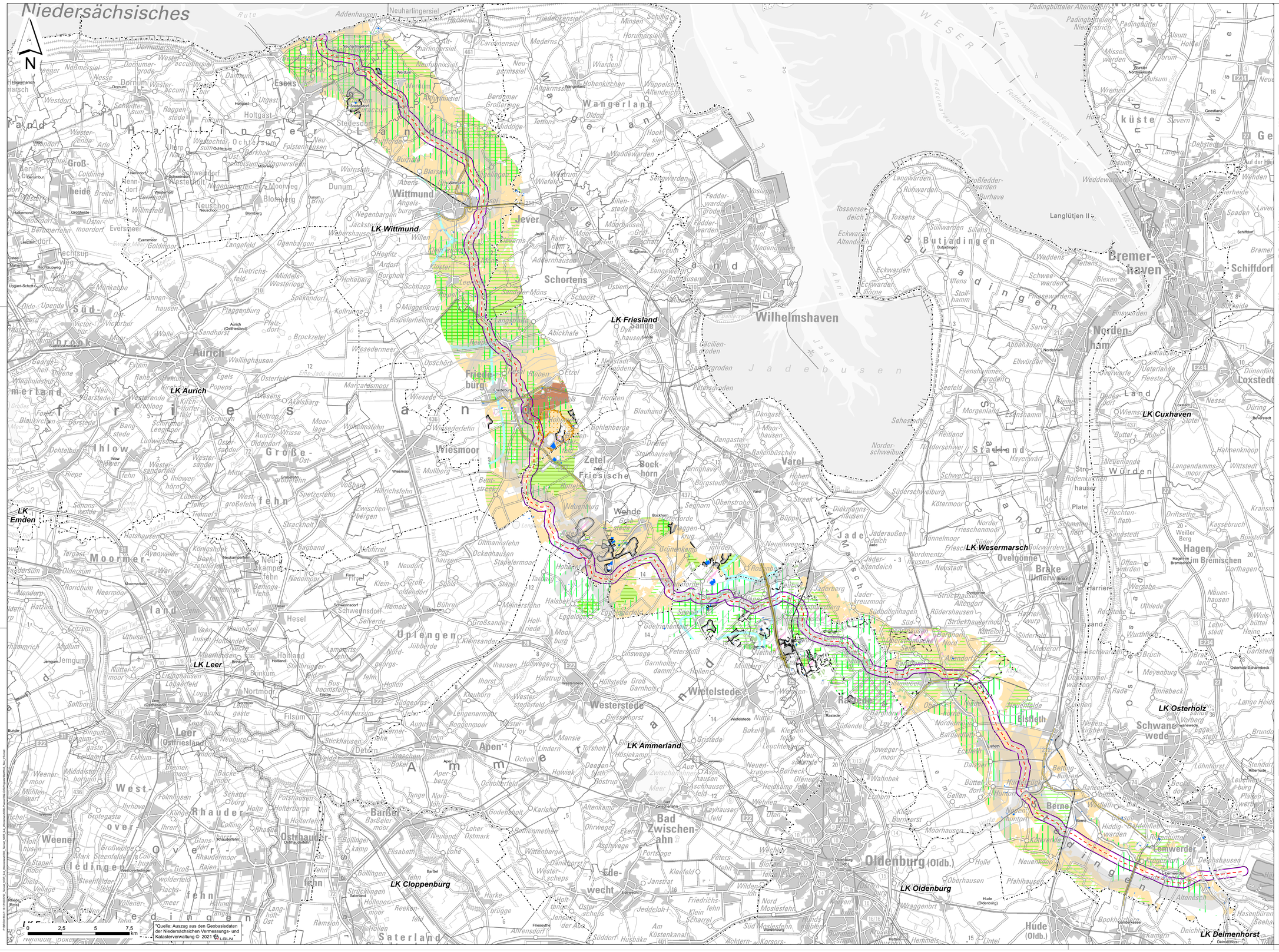

Legende

Leitungsverlauf des Leitungsbündles des Offshore-NAS NOR-9-4 (BalWin5)

Korridor des Offshore-NAS NOR-9-4 (BalWin5)

Bündelungsoptionen von NOR-9-4 (nachrichtliche Darstellung)

Vorbehaltsgebiete

Festlegungen zur Entwicklung der Freiraumstrukturen/-nutzungen

- Vorbehaltsgebiet Natur und Landschaft (generalisiert, vgl. Anhang 2)
- Vorbehaltsgebiet Bodenschutz
- Vorbehaltsgebiet Schutz der Landschaft und Erholung (generalisiert, vgl. Anhang 2)
- Vorbehaltsgebiet Rohstoffgewinnung
- Vorbehaltsgebiet Wald und Forstwirtschaft
- Vorbehaltsgebiet Landwirtschaft

Festlegungen zur Entwicklung der technischen Infrastruktur und der raumstrukturellen Standortpotenziale (nur flächige Ausweisungen)

- Vorbehaltsgebiet Trinkwassergewinnung
- Entwurf Landesraumordnungsprogramm 2022 Vorranggebiete Trinkwassergewinnung

Weitere Festlegungen, die berücksicht wurden

- Bauleitplanungen der Gemeinden, mit Kreuzung durch die Trassenachse
- Rohstoffsicherungegebiete der 1. und 2. Ordnung (zusammengefasst)

Verwaltungsgrenzen

- Aurich — Landkreis / Kreisfreie Stadt mit Namen
- Esens — Gemeinde mit Namen

Sonstiges

- Wald
- Fließ- und Stillgewässer
- Bundesautobahnen
- Bundesstraßen
- Bahnstrecken

	Datum	gez.	gepr.	Änderung
f				
e				
d				
c				
b				
a				

Auftraggeber

TenneT Offshore GmbH
Bernecker Straße 70
95448 Bayreuth

Projekt

Offshore-Netzanbindungen
NOR-9-4 (BalWin5)
- Anzeige des Vorhabens -

Zeichnungsinhalt

Raumordnung
- berührte Grundsätze und weitere Festlegungen -
Darstellungen für das Land Niedersachsen

	Datum	Name		Kennzeichnung	Maßstab:
PL	10.09.2025	BGM	Projekt-Nr.	71005797	1:80.000
gez.	10.09.2025	LAG	Datei-Name	BalWin5_Anzeige_VB	Karte: 2
gepr.	10.09.2025	LAG	Plotteinstellung		Blätter:
Blattgröße:					Blatt-Nr.:

SWECO
Sweco GmbH
Postfach 34 70 17
28339 Bremen
Karl-Ferdinand-Braun-Str. 9
28359 Bremen
Telefon +49 0421 2032-6
Telefax +49 0421 2032-747