

Mit Hilfe der verschiedenen Erkundungen, Gruppenarbeiten und Diskussionen gelang es, Grundsatzempfehlungen über die zukünftige Entwicklung zu erzielen, die als Grundlage der Planungen herangezogen werden konnten. Dabei wurden die Teilnehmenden selbst kreativ, indem sie verschiedene Vorschläge für einzelne Orte aufzeichneten. Im Rahmen der Aktualisierung des Leitbilds wurden diese Anregungen aufgenommen und fachlich auf ihre Umsetzbarkeit geprüft.

Den Film zum ArealCheck finden Sie unter: <https://vimeo.com/168912974E>



Aktualisierung des Leitbilds für die Bahnhofsvorstadt Bremen

Der Senator für Umwelt, Bau und Verkehr

Freie Hansestadt Bremen

COBE Berlin

raumscrip

Sörensen Landschaftsarchitektur

HL HOFFMANN LEICHTER Ingenieurgesellschaft

TRANS SOLAR

ISU INSTITUTE FOR SUSTAINABLE URBANISM



Senatsbaudirektorin Prof. Dr. Lis Reuther

Marie Schneider Uwe Voigt Markus Haacke Vanessa Miriam Carlow Dr. Ralf Zöllner Carsten Roelecke

Britta Düsterhoff Corina Schertel Wilhelm Petry Leon Wunderlich Ines Dobosic Dr. Michael Ruppel Waltraut Steimke

Dr. Rolf Kirsch Jost Westphal Marco Mehlin André Fuchs Olli Brock Michael Ruppel Ulrich Barde

Matthias Rudolph Alexander Bähr Hellena Hartung Tanja Piening Arno Siebert Andreas Fuchs Michael Flassig

Bianca Urban Jürgen Amthor Uwe Old Holger Ilgner Christiane Sorensen Rainer Imholze Uwe A. Nullmeyer

Marianne Grewe-Wacker Dr. Jan-Peter Halves Bülent Ünal Karsten Muraro Herrmann Bollmann Udo Stoessel

Johann Christian Plagemann Andreas Hampel Olaf Orb Angela Weiskopf Britta von Ramm Tanja Piening Justus Wohltmann

Teilnehmende Nino Netz Helmut Dietrich Fabian Leiwé Harald Hempen Olaf Mumm

RealLabor I

Für das Planungsteam bestand das Ziel des RealLabors darin zu testen, ob das vorgeschlagene Leitbild aus Sicht der Bremerinnen und Bremer valide ist und passgenau für die Herausforderungen und Potentiale



im Areal. Dazu entwickelte das Team verschiedene Installationen, die eine gemeinschaftliche und individuelle Auseinandersetzung mit dem vorgeschlagenen Leitbild ermöglichten. Die Hinweise aus dem RealLabor wurden anschließend in die Finalisierung des Leitbilds aufgenommen.

ArealCheck

Am 16. und 17. März führte das Planungsteam Bahnhofsvorstadt einen ArealCheck in der Bremer Bahnhofsvorstadt durch. Ziel des ArealChecks war es, mit den TeilnehmerInnen Konsens über die zukünftigen Qualitäten der Bahnhofsvorstadt zu erzielen. Über verschiedene methodische Zugänge wurde zunächst die gegenwärtige Aufenthaltsqualität an verschiedenen Orten in der Bahnhofsvorstadt erfasst.

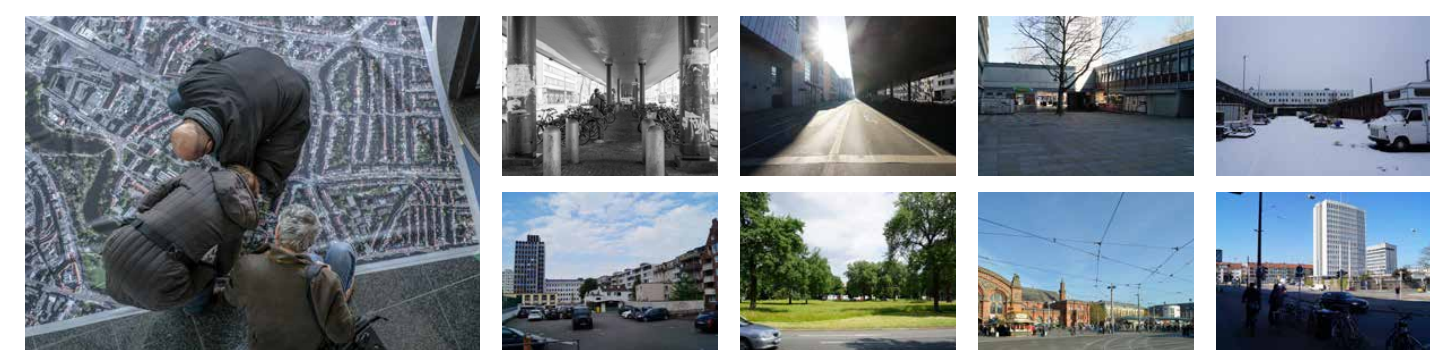
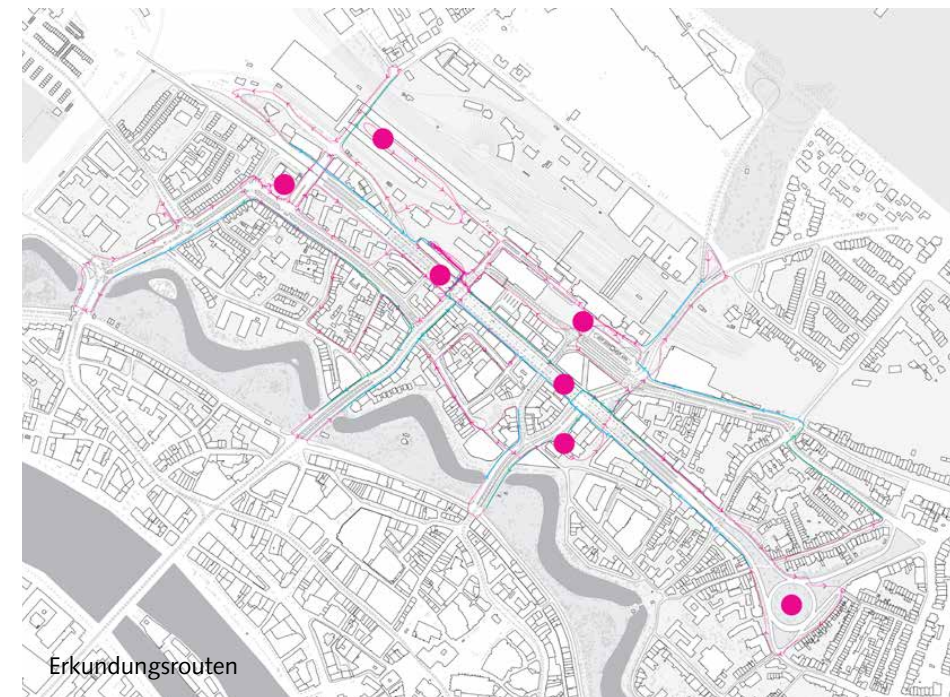

Das RealLabor war der Rahmen, das Leitbild URBANER! DICHTER! GRÜNER! GLEICHBERECHTIGENDER! BREMISCHER! öffentlich zu diskutieren. Die Anwesenden stellten dies im ArealCheck gemeinschaftlich entwickelte und durch das Planungsteams weiter differenzierte Leitbild nicht in Frage - im Gegenteil! Es würde bekräftigt.

Den Film zum RealLabor finden Sie unter: <https://vimeo.com/181599195>

