

**Trotz allem Jammer unseres Lebens ist
ein leises Lachen bei uns gleichermaßen
immer zu Hause.**

(Kafka)

Bilder aus der Prüfpraxis

Lüftungsanlagen

Bilder aus der Prüfpraxis

Lüftungsanlagen – typische Mängel



Lüftungsleitung topp
gereinigt

Bilder aus der Prüfpraxis Lüftungsanlagen – typische Mängel



Brandschutzklappe, hält doch auch ohne Montagewinkel und wozu denn die Mindestwandstärke (hier 60 mm) beachten?

Bilder aus der Prüfpraxis Lüftungsanlagen – typische Mängel



Und wenn`s mal in der
Zwischendecke brennt.

Ach ja das „Brandschott“
ist auch eines der
besonderen Art.

Rauch- und Wärmeabzugsanlagen

Bilder aus der Prüfpraxis RWA – typische Mängel



Auslöseelement für eine Rauch-
und Wärmeabzugsanlage

Bilder aus der Prüfpraxis RWA – typische Mängel



Pyrotechnische Zünder lösten hier nicht aus

Löschanlagen

Bilder aus der Prüfpraxis

Löschanlagen – typische Mängel



Gaslöschanlage:
Sind Abdichtungen zu
benachbarten Räumen wirklich
erforderlich?

Bilder aus der Prüfpraxis Löschanlagen – typische Mängel



Nur für geschultes
Personal

Bilder aus der Prüfpraxis Löschanlagen – typische Mängel



Nur Schlanke kommen an den Hydranten

Bilder aus der Prüfpraxis Löschanlagen – typische Mängel



Dann bleibt nur noch die Herausforderung die Tür zu öffnen

Alarmierungsanlagen

Bilder aus der Prüfpraxis

Alarmierungsanlagen – typische Mängel



Brandfallmikrofon
Standort:
Übersichtlich,
brandlastenfrei, gut
zugänglich,
usw.

Bilder aus der Prüfpraxis

Alarmierungsanlagen – typische Mängel



Zentrale leider kein eigener Raum

Brandmeldeanlagen

Bilder aus der Prüfpraxis Brandmeldeanlagen – typische Mängel



Und wenn der HFM zu häufig betätigt wird, decken wir ihn ab – sinnigerweise in Bereichen in denen nicht oder nur wenig deutsch gesprochen wird mit Bedienungshinweis in deutscher Sprache

Bilder aus der Prüfpraxis Brandmeldeanlagen – typische Mängel

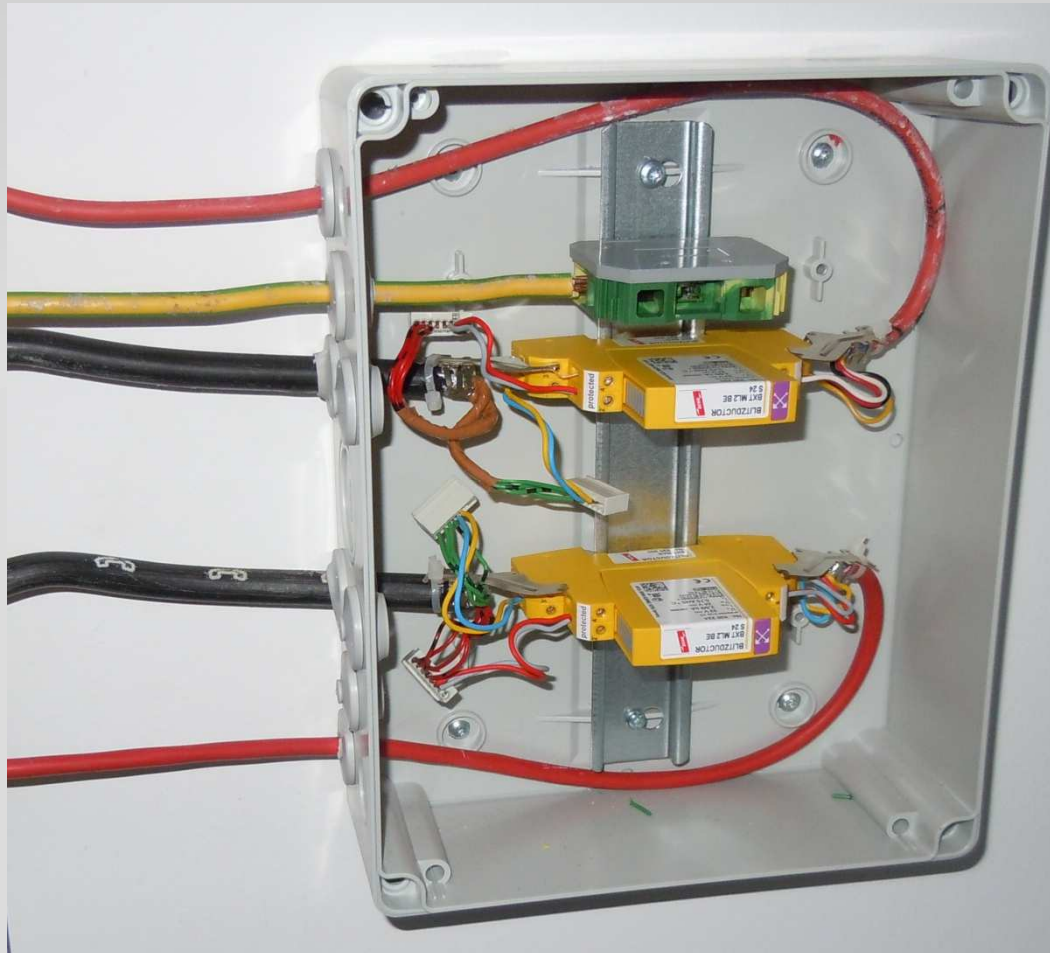

Was soll eigentlich geschützt werden?
Wie – etwa das Kabel?



Sicherheitsbeleuchtungsanlagen

Bilder aus der Prüfpraxis

Sicherheitsbeleuchtungsanlagen – typische Mängel



Wo ist nochmal die Batterie?

Bilder aus der Prüfpraxis

Sicherheitsbeleuchtungsanlagen – typische Mängel



Normalerweise sind Verteiler zugänglich oder manchmal auch eben nicht mehr.

Bilder aus der Prüfpraxis

Sicherheitsbeleuchtungsanlagen – typische Mängel



Elektrische Anlagen und Sicherheitsstromversorgungsanlagen

Bilder aus der Prüfpraxis Funktionserhalt – typische Mängel



Wie soll
dieser WUM
eigentlich
wirken?

Bilder aus der Prüfpraxis Funktionserhalt – typische Mängel



Die neue preisgünstige Form
der E30 - Befestigung?

Bilder aus der Prüfpraxis

Funktionserhalt – typische Mängel



Installationspraxis E30

Bilder aus der Prüfpraxis Brandschottungen – typische Mängel



Brandschott
ordnungsgemäß
beschildert aber mit
Kunststoffkanaldurch-
führung.

Bilder aus der Prüfpraxis

Brandschottungen – typische Mängel



Seit wann dient mit Dämmschichtbildner beschichtetes Styropor als Brandschott?



Bilder aus der Prüfpraxis

Brandschottungen – typische Mängel



Schott
Beschilderung
ordnungsgemäß?
Bei dieser Aus-
führung würde ich
auch auf die
Eintragung der
Verantwortlichkeit
verzichten.

Bilder aus der Prüfpraxis allgemeine elektrische Anlagen – typische Mängel



Elektroverteilungen
können vielfältiger Art
sein – entspricht DIN
VDE 0660?

Bilder aus der Prüfpraxis allgemeine elektrische Anlagen – typische Mängel

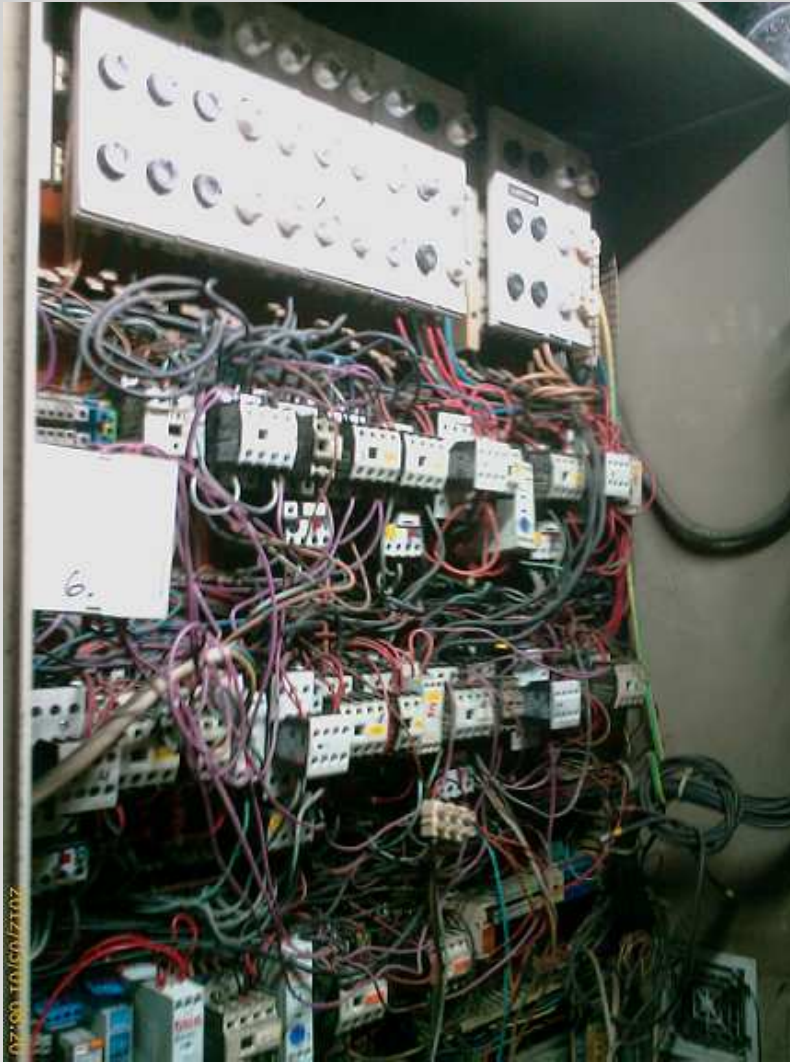

Übersichtliche Installation?
Zugehörigkeit erkennbar?
Brandsicher = sicher brennt es irgendwann?



**Nichtstun ist eine der größten und
verhältnismäßig leicht zu beseitigenden
Dummheiten.**

(Kafka)

Danke für Ihre Aufmerksamkeit