

### Legende Flugsicherheit

- Anflugfläche
- Abflugfläche
- Sicherheitsstreifen
- End-Sicherheitsfläche
- Randzone
- innerer Teil Randzone

Hindernisbegrenzungsflächen nach CS-ADR-DSN, Stand 27.02.2014

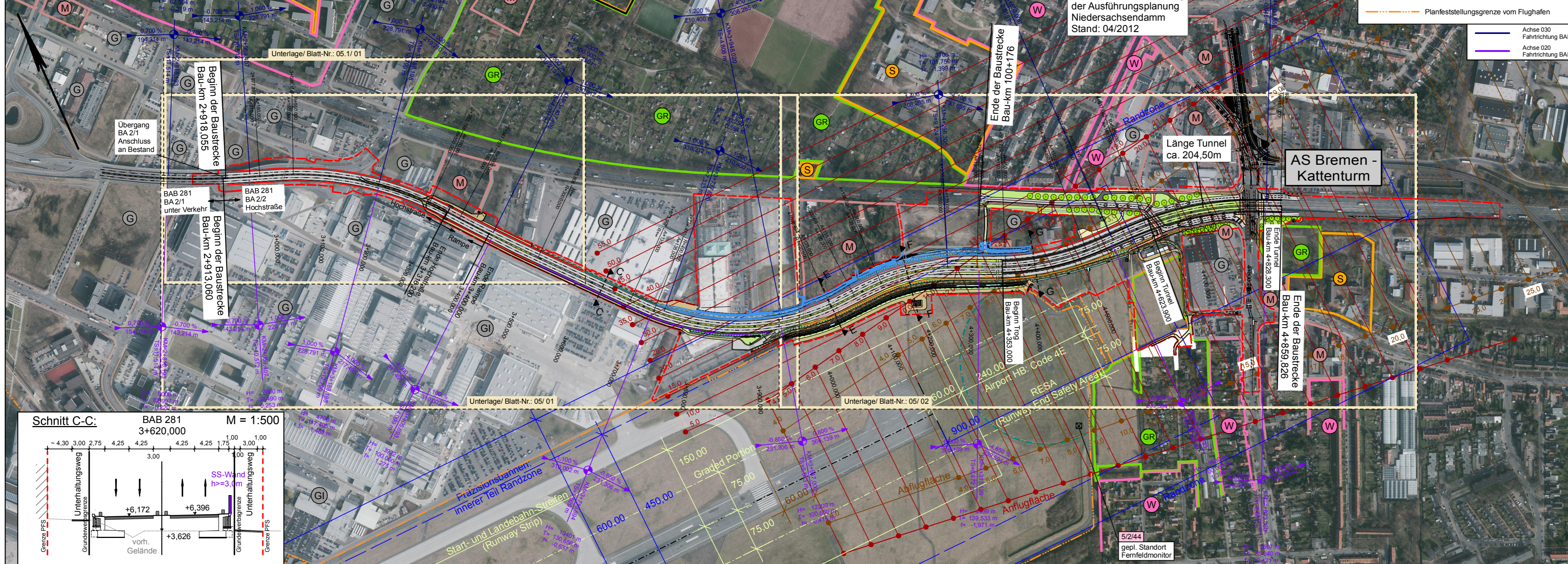

nachrichtliche Darstellung der Ausführungsplanung Niedersachsendamm Stand: 04/2012

- W Wohngebiet
- G Gewerbegebiet
- GR Kleingärten
- M Mischgebiet
- I Industriegebiet
- S Sondergebiet

- - - Grenze Planfeststellung
- - - Planfeststellungsgrenze vom Flughafen
- Achse 030 Fahrtrichtung BAB 27
- Achse 020 Fahrtrichtung BAB 1

Luftbildplan	Blatt: 03/01	SHP Ingenieure 30449 Hannover Tel. 0511/3584-450
Maßnahme: BAB 281, BA 2/2	Übergabe 08.05.2013, Orthophotos von Geoinformation Bremen	
Maßstab 1:5000		

Entwurfsbearbeitung: Plaza de Rosalia 1 30449 Hannover Telefon 0511.3584-450 Telefax 0511.3584-477 info@shp-ingenieure.de www.shp-ingenieure.de		
	Datum	Zeichen
Bearb.:	25.03.2019	Gutschke
Gez.:	25.03.2019	KI/Hu
	30.10.2015	Klemm
Gepr.:	25.03.2019	gez. Richter
	30.10.2015	gez. Richter

Deutsche Einheit Fernstraßenplanungs- und -bau GmbH Zimmerstraße 54 10117 Berlin Telefon (030) 202 43-0 Telefax (030) 202 43-291 www.deges.de		
Zweigstelle Bremen Hanseatenhof 8 28195 Bremen Telefon (0421) 330 38-0 Telefax (0421) 330 38-77		
	Datum	Zeichen
Bearb.:	28.03.2019	gez. Fischer
	02.11.2015	gez. Zierke
Gepr.:	28.03.2019	gez. Schaefer
	04.11.2015	gez. Pfeiffer
VKE: B02		

	2. Lage Unterhaltungsweg Nord ab Neuenlander Str. 111 Richtung Osten bis Wegende	25.03.2019	Gutschke
	1. Wandhöhe BW 2429-3, Stützwand BW 2430	25.03.2019	Gutschke
Nr.	Art der Änderung	Datum	Zeichen

## FESTSTELLUNGSENTWURF

Straßenbauverwaltung	Unterlage / Blatt-Nr.: 3 / 1 <b>NEU</b> a
FREIE HANSESTADT BREMEN	Übersichtslageplan
Straße: BAB 281 - BA 2/2 von Bau-km 2+913 bis Bau-km 4+860	
PROJIS-Nr.: 04820045 30	Maßstab: 1:5000

### Neubau der BAB 281, Bauabschnitt 2/2 zwischen Neuenlander Ring und Kattenturmer Heerstraße

aufgestellt: DEGES Deutsche Einheit Fernstraßenplanungs- und -bau GmbH 28.03.2019 gez. J. Kück Bremen, den 05.11.2015 gez. J. Kück	
--	--

